

# **AUTORIZZAZIONE INTEGRATA AMBIENTALE D.Lgs. 152/06 e ss.mm.ii. TITOLO III bis**

IPPC 6.6 lettera a) Allevamento intensivo di pollame con più di 40.000 posti Allegato VIII alla  
Parte Seconda del D.Lgs. n. 152/2006

## **Azienda Agricola di Tavone Raffaella**

Installazione ubicata in località Centomani, in agro del Comune di Macchiagodena (IS)

### **ALLEGATO A24**

- Relazione sui vincoli urbanistici, ambientali e territoriali.

Campobasso, lì Dicembre 2024

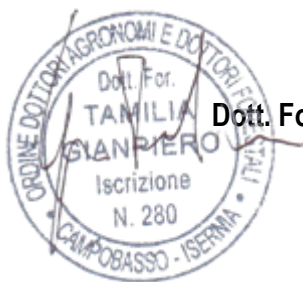

Il Tecnico

**Dott. For. Gianpiero Tamilia**

## **STUDIO TECNICO AMBIENTALE AGRO-FORESTALE**

**Dott. For. Gianpiero Tamilia**

Via Piave, 1/A – 86100 Campobasso

Contatti: 339.2107130

[gianpiero.tamilia@libero.it](mailto:gianpiero.tamilia@libero.it) - [g.tamilia@conafpec.it](mailto:g.tamilia@conafpec.it)

C.F. TML GPR 79 P01 B519 R - P.IVA 016.602.607.02

**SCHEDA A**  
**Allegato A24**

**Relazione sui vincoli urbanistici, ambientali e territoriali**

L'ambito territoriale, in cui si colloca l'IPPC "Azienda Agricola di Tavone Raffaella", censita al Foglio di mappa n. 36, particella catastale n. 26, del Comune di Macchiagodena (IS), in località "Centomani", risulta interessato dalla sussistenza di alcuni vincoli di natura urbanistica, ambientale e territoriale.

Nella fattispecie si segnala la presenza del sito Natura 2000 "Colle Geppino-Bosco Popolo", di aree sottoposte a Vincolo idrogeologico, di cui al R.D. del 30 Dicembre 1923, n. 3267, e di porzioni di territorio assoggettate alla disciplina di tutela del paesaggio, sostanzialmente riconducibile al Piano Territoriale Paesistico Ambientale di Area Vasta n. 3, previsto dalla Legge 8 Agosto 1985, n. 431, e dalla Legge Regionale del 1 Dicembre 1989, n. 24. A scala più di dettaglio, la pianificazione territoriale si concretizza nel Programma di Fabbricazione del Comune di Macchiagodena, in base al quale l'azienda agricola oggetto di istanza ricade in Zona E (Zona Agricola).

Nonostante la sovrapposizione dei suddetti vincoli all'area di interesse, si rileva, tuttavia, come la superficie catastale su cui insiste l'IPPC 6.6 lettera a) di cui all'Allegato VIII della Parte Seconda del D.Lgs 152/2006, sia in ogni caso dislocata esternamente alle aree sottoposte a vincoli ambientali e/o territoriali. Ciò può essere facilmente desunto dagli elaborati cartografici in allegato alla presente relazione, predisposti su base Carta Tecnica Regionale e resi a scale di dettaglio adeguate.

Ad ogni modo, per maggiore chiarezza, si riporta, a seguire, una succinta descrizione delle varie componenti caratterizzanti il regime vincolistico complessivo gravante sull'ambito territoriale in esame.

**Programma di Fabbricazione**

Le Norme Tecniche di Attuazione allegate al Programma di Fabbricazione del Comune di Macchiagodena, aggiornate secondo le prescrizioni della Regione Molise Settore Gestione Urbanistica (parere n. 47 del 23.07.1998) ed approvate con D.C.C. n. 40 del 24.11.1998, oltre alla costruzione di fabbricati per abitazioni a carattere esclusivamente agricolo, prevedono in Zona E, ove ricade l'IPPC, la costruzione di

edifici per impianti agricoli-industriali, come stalle, porcilaie per allevamenti a carattere industriale, di qualsiasi specie animale, purché ubicati a non meno di 500 m dal perimetro del centro capoluogo attuale e di programma, dai limiti delle Zone “C1”, “C2”, “C3” e a non meno di 300 m dalle abitazioni esistenti nelle altre zone del territorio comunale.

## **Rete Natura 2000**

La superficie catastale occupata dall'IPPC “Azienda Agricola di Tavone Raffaella”, risulta prospiciente, ma comunque esterna, alla Zona Speciale di Conservazione (Z.S.C.) della Rete Natura 2000 denominata “Colle Geppino-Bosco Popolo” e identificata al codice IT7212297.

Il sito si estende per 427 ha. Interamente ricompreso nella Regione Molise, interessa i Comuni di Bojano e Spinete in Provincia di Campobasso e Macchiagodena e Sant'Elena Sannita in Provincia di Isernia. Gran parte dell'area della Z.S.C. è ricoperta da querceti a cerro e farnetto interrotti, nella parte meridionale, da seminativi e prati stabili. Il sito riveste un particolare valore per la presenza di boschi a *Quercus frainetto* Ten., *Q. cerris* L. e *Q. pubescens* Willd. s.l. (habitat 91M0 - Foreste pannonico-balcaniche di cerro e rovere). A questa tipologia forestale, ascritta all'associazione *Echinopo siculi-Quercetum frainetto*, si associa una flora a forte determinismo edafico ed è possibile rinvenire elementi floristici endemici e/o rari come *Echinops ritro* L. subsp. *siculus* (Strobl) Greuter, *Teucrium siculum* (Raf.) Guss., *Malus fiorentina* (Zuccagni) C.K. Schneid. etc. Lungo i corsi d'acqua si sviluppa vegetazione igrofila arborea a dominanza di *Salix alba* e *Populus nigra* dell'habitat 92A0 Foreste a galleria di *Salix alba* e *Populus alba*.

In linea di massima, gli obiettivi di conservazione, individuati a partire dalle informazioni ecologiche riportate nello *Standard Data Form Natura 2000* per ciascun habitat e specie di Allegato I e II per i quali il sito è stato designato, rappresentano le finalità da conseguire affinché il sito stesso possa concorrere il più possibile al raggiungimento di uno stato di conservazione soddisfacente degli habitat e delle specie in esso segnalati, tenendo in considerazione il livello appropriato. La conservazione degli habitat, delle specie faunistiche e floristiche di interesse comunitario, presenti nelle aree Rete Natura 2000, passa

soprattutto attraverso l'adozione delle cosiddette "Misure di Conservazione". Trattasi di misure formulate in ordine ad una specifica "proposta di conservazione", ritenute indispensabili per mantenere o ripristinare gli habitat naturali e le popolazioni di specie di fauna e flora selvatiche in uno stato soddisfacente. In altri termini, sono strumenti finalizzati a mantenere o raggiungere gli obiettivi di conservazione prefissati per i siti stessi. Queste possono essere di tipo regolamentare, amministrativo o contrattuale e all'occorrenza prevedere specifici Piani di Gestione.

Così come per gli altri siti della Regione Molise, anche per la Z.S.C. "Colle Geppino-Bosco Popolo" Cod. IT7212297, lo specifico Piano di Gestione, approvato in via definitiva con D.G.R. n. 772 del 31 Dicembre 2015, garantisce l'inquadramento degli aspetti gestionali riguardanti i fattori di pressione sulle risorse, l'individuazione degli obiettivi generali e specifici, la predisposizione dei piani di monitoraggio, ma soprattutto l'adozione delle cosiddette "Azioni di Gestione". La conservazione delle aree natura 2000 trova concretezza proprio nelle predette azioni, definite sulla base delle finalità da perseguire, della tipologia degli interventi, delle componenti biotiche e in relazione alle pressioni potenziali o attuali. La più recente Direttiva Regionale per la Valutazione di Incidenza Ambientale (V.Inc.A.), approvata con D.G.R. n. 304 del 13 settembre 2021, identifica le "Azioni di Gestione" in vere e proprie "Condizioni d'Obbligo" (C.O.), intese come particolari "indicazioni" atte a mantenere il P/P/P/I/A al di sotto del livello di significatività.

#### **Vincolo Idrogeologico (R.D. del 30 Dicembre 1923, n. 3267)**

In merito alla sussistenza del cosiddetto vincolo idrogeologico, istituito ai sensi del R.D. del 30 Dicembre 1923 n. 3267, l'impianto produttivo in questione ne risulta non assoggettato. Secondo le disposizioni del predetto atto normativo, devono essere necessariamente sottoposti a vincolo tutti i terreni di qualsiasi natura e destinazione che, per effetto di trasformazione di boschi in colture agrarie e terreni soggetti a periodica lavorazione, possono, con danno pubblico, subire denudazioni, perdere la stabilità o turbare il regime delle acque. In tal senso si fa espressamente riferimento ai terreni ricompresi negli elenchi di cui all'art. 45, ovvero quelle superfici da intendere come necessariamente sottoposte a vincolo di cui al

Titolo I, Capo I, Sezione I. Ebbene, l'efficacia di tale regime vincolistico si traduce nel rispetto di specifici procedimenti autorizzativi in merito ad attività potenzialmente responsabili di eventuali perturbamenti per gli assetti idrogeologici.

**Piano Territoriale Paesistico Ambientale di Area Vasta (P.T.P.A.A.V.) n. 3 (Legge 8 Agosto 1985, n. 431  
– Legge Regionale del 1 Dicembre 1989, n. 24)**

L'intero versante molisano del massiccio del "Matese", incluse le zone pedemontane e collinari dei Comuni di Roccamandolfi, Cantalupo nel Sannio, San Massimo, Bojano, San Polo Matese, Campochiaro, Guardiaregia e Sepino, risultano assoggettati alla disciplina paesistica definita dal Piano Territoriale Paesistico-Ambientale di Area Vasta n. 3 (P.T.P.A.A.V. n. 3), elaborato ai sensi della Legge n. 431 dell'8 Agosto 1985 e della L.R. n. 24 del 1 Dicembre 1989. Secondo le disposizioni del suddetto piano, la trasformazione del territorio deve necessariamente avvenire in subordine a specifiche prescrizioni di carattere tecnico volte alla conservazione e alla tutela delle valenze paesaggistiche, naturali ed ambientali. Elemento indispensabile in tal senso è la Carta della Trasformabilità del Territorio (Tavola di Progetto "P1"), la quale, in relazione alla tipologia di uso antropico considerata e al valore naturalistico, produttivo-agricolo, percettivo, o geologico dell'area di interesse, offre, attraverso le cosiddette matrici della trasformabilità, indirizzi tecnico-gestionali compatibili con i caratteri ambientali e le bellezze paesaggistiche dei luoghi. Ad ogni modo, si ribadisce come l'area aziendale sia ben distante dai limiti del piano paesistico di che trattasi.



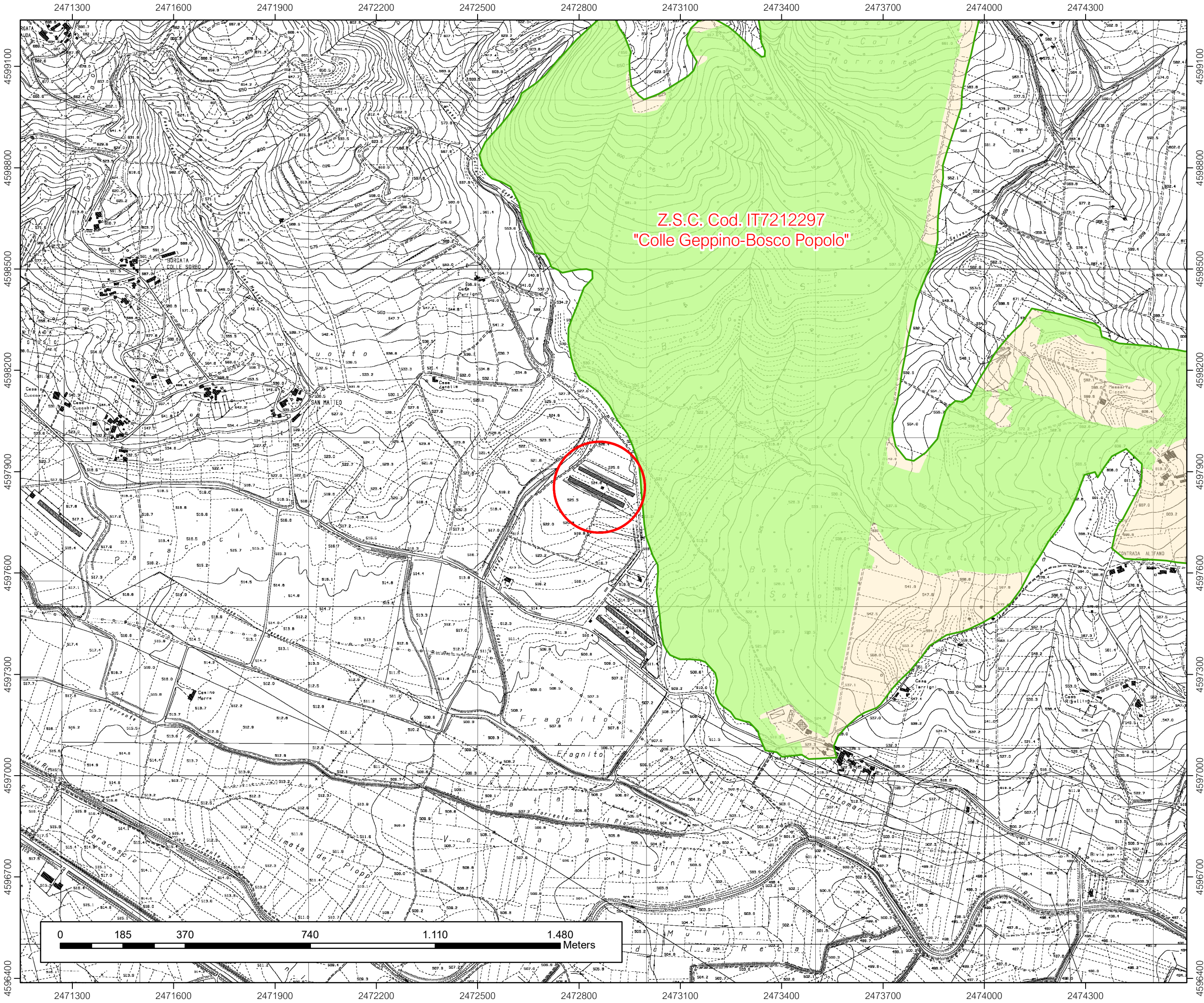

AUTORIZZAZIONE INTEGRATA  
AMBIENTALE  
D.Lgs. 152/06 e ss.mm.ii.  
TITOLO III bis

IPPC 6.6 lettera a)  
Allevamento intensivo di pollame  
con più di 40.000 posti  
*Allegato VIII alla Parte Seconda del  
D.Lgs. n. 152/2006*

Azienda Agricola  
di Tavone Raffaella

Comune di Macchiagodena  
Provincia di Isernia



All. A24  
Vincoli ambientali

Rete Natura 2000  
Dir. 2009/147/CE del 30 novembre 2009  
Dir. 92/43/CEE del 21 maggio 1992

- Legenda
- Perimetro Z.S.C. Cod. IT7212297
  - Habitat Z.S.C. Cod. IT7212297
  - Habitat 91M0
  - Nessun habitat
  - Localizzazione IPPC



Scala 1:10.000

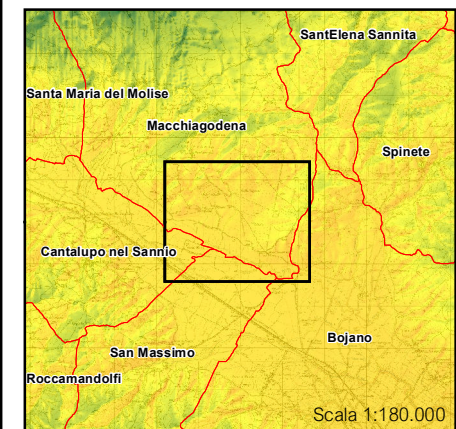

Sistema di coordinate piane in Gauss-Boaga  
EPSG 3004: Monte Mario Italy, zone 2



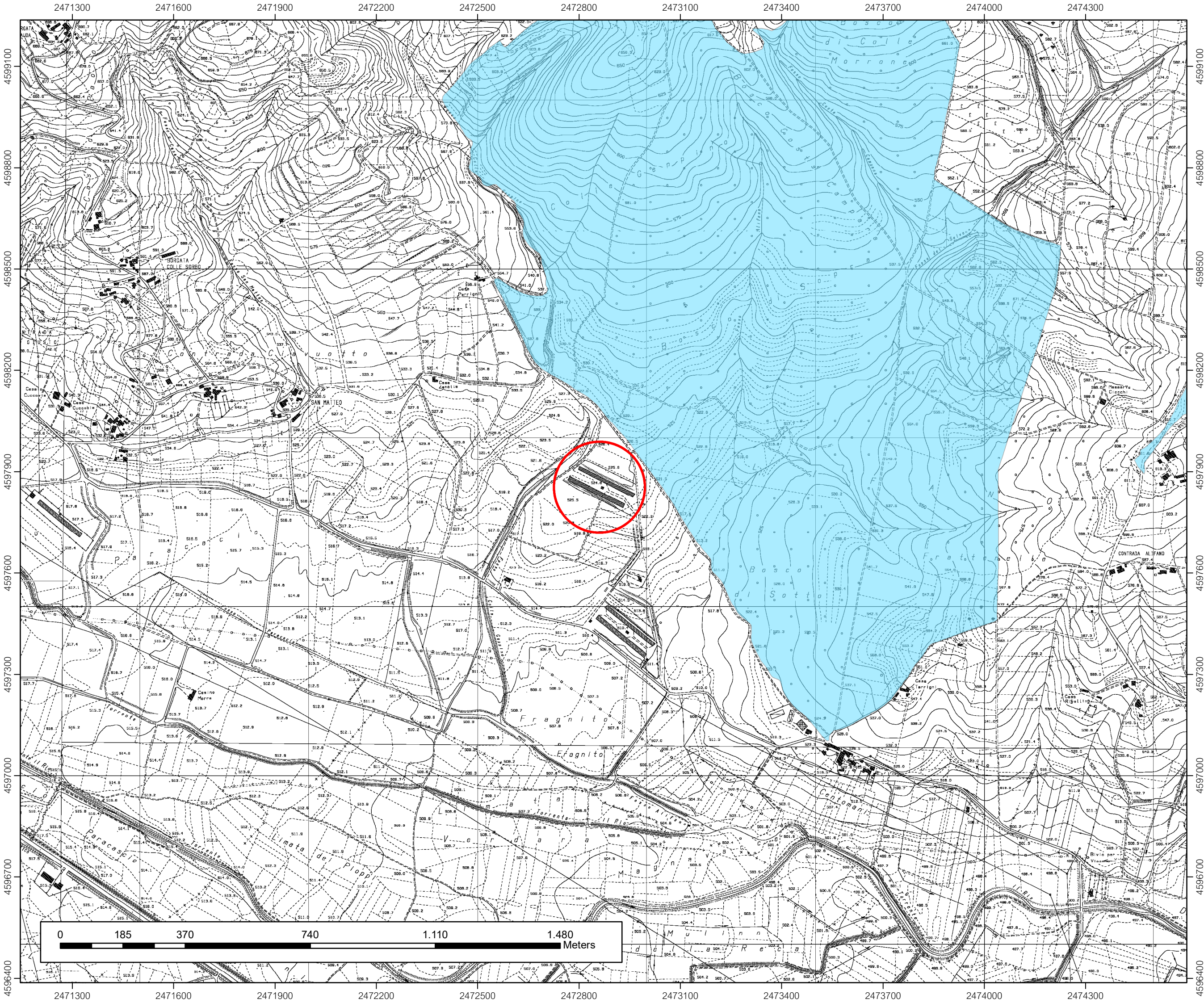

AUTORIZZAZIONE INTEGRATA  
AMBIENTALE  
D.Lgs. 152/06 e ss.mm.ii.  
TITOLO III bis

IPPC 6.6 lettera a)  
Allevamento intensivo di pollame  
con più di 40.000 posti  
*Allegato VIII alla Parte Seconda del  
D.Lgs. n. 152/2006*

Azienda Agricola  
di Tavone Raffaella

Comune di Macchiagodena  
*Provincia di Isernia*



All. A24  
Vincoli territoriali

Vincolo Idrogeologico  
R.D. 30 dicembre 1923, n. 3267

- Legenda
- Area sottoposta a Vincolo Idrogeologico
  - Localizzazione IPPC



Scala 1:10.000

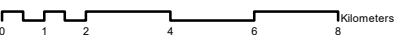
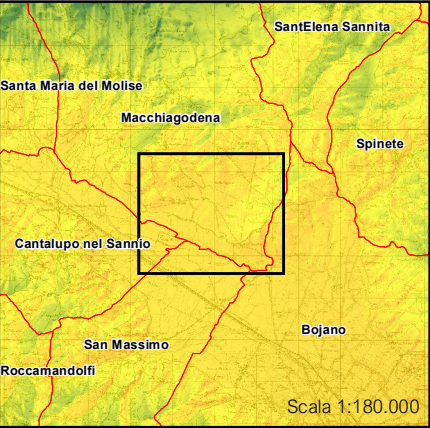

Sistema di coordinate piane in Gauss-Boaga  
EPSG 3004: Monte Mario Italy, zone 2



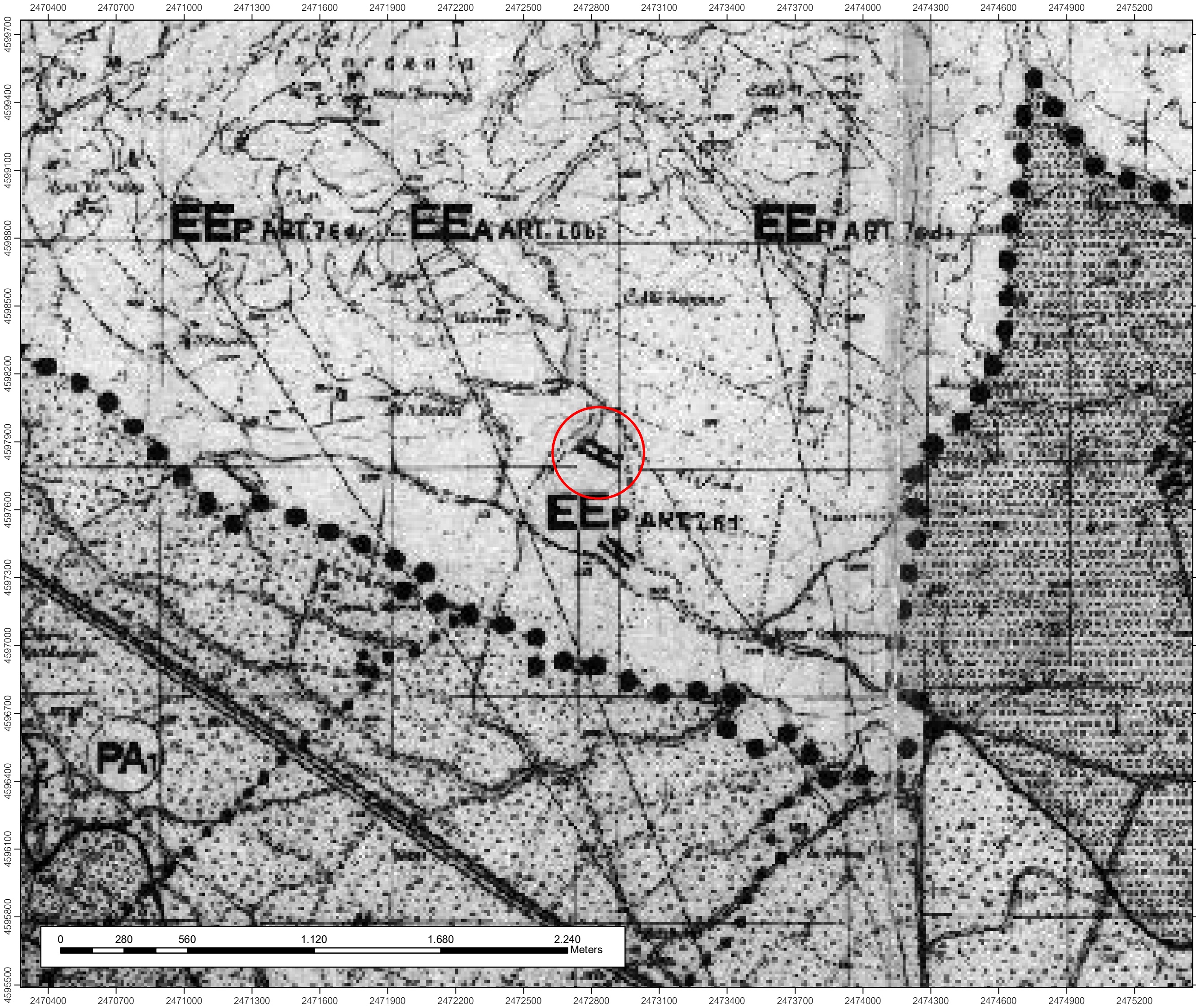

AUTORIZZAZIONE INTEGRATA  
AMBIENTALE  
D.Lgs. 152/06 e ss.mm.ii.  
TITOLO III bis

IPPC 6.6 lettera a)  
Allevamento intensivo di pollame  
con più di 40.000 posti  
*Allegato VIII alla Parte Seconda del  
D.Lgs. n. 152/2006*

Azienda Agricola  
di Tavone Raffaella

Comune di Macchiagodena  
*Provincia di Isernia*



All. A24  
Vincoli territoriali

Piano Territoriale Paesistico  
Ambientale di Area Vasta n. 3  
Legge 8 agosto 1985, n. 431  
Legge Regionale 1 dicembre 1989, n. 24

Legenda

 Localizzazione IPPC



Scala 1:15.000

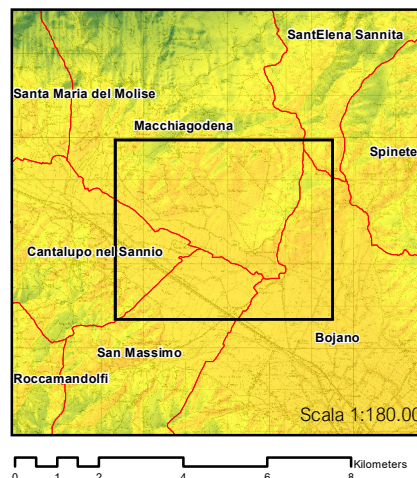

Sistema di coordinate piane in Gauss-Boaga  
EPSG 3004: Monte Mario Italy, zone 2



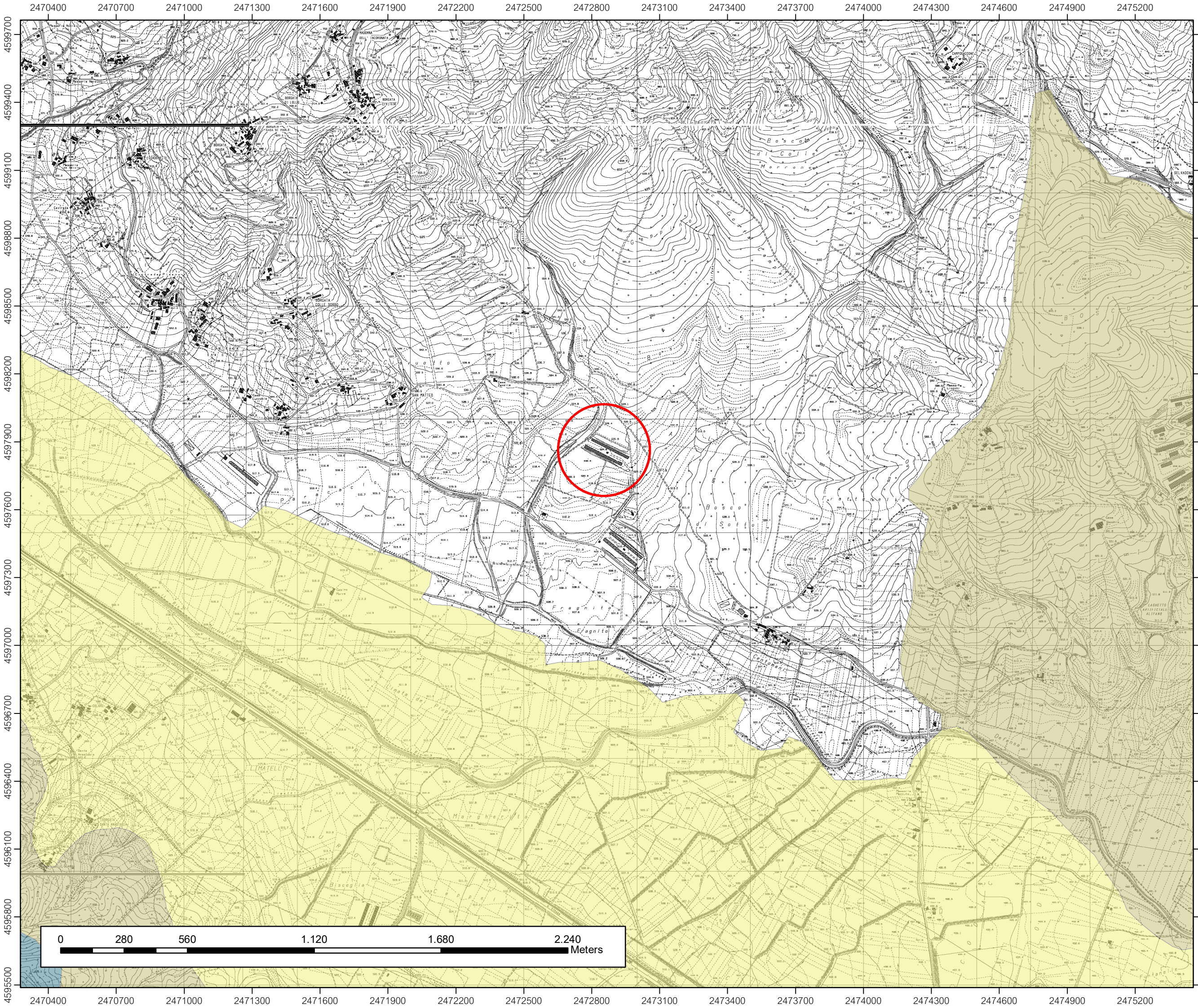

AUTORIZZAZIONE INTEGRATA  
AMBIENTALE  
D.Lgs. 152/06 e ss.mm.ii.  
TITOLO III bis

IPPC 6.6 lettera a)  
Allevamento intensivo di pollame  
con più di 40.000 posti  
*Allegato VIII alla Parte Seconda del  
D.Lgs. n. 152/2006*

Azienda Agricola  
di Tavone Raffaella

Comune di Macchiagodena  
Provincia di Isernia



All. A24  
Vincoli territoriali

Piano Territoriale Paesistico  
Ambientale di Area Vasta n. 3  
Legge 8 agosto 1985, n. 431  
Legge Regionale 1 dicembre 1989, n. 24

Legenda

**Matrice della Trasformabilità**

- G22
- M1
- PA1

Localizzazione IPPC



Scala 1:15.000

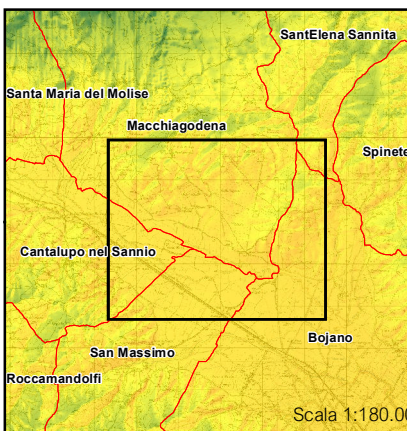

Sistema di coordinate piane in Gauss-Boaga  
EPSG 3004: Monte Mario Italy, zone 2